

PLANTA DE PISOS E REVESTIMENTOS – TÉRREO

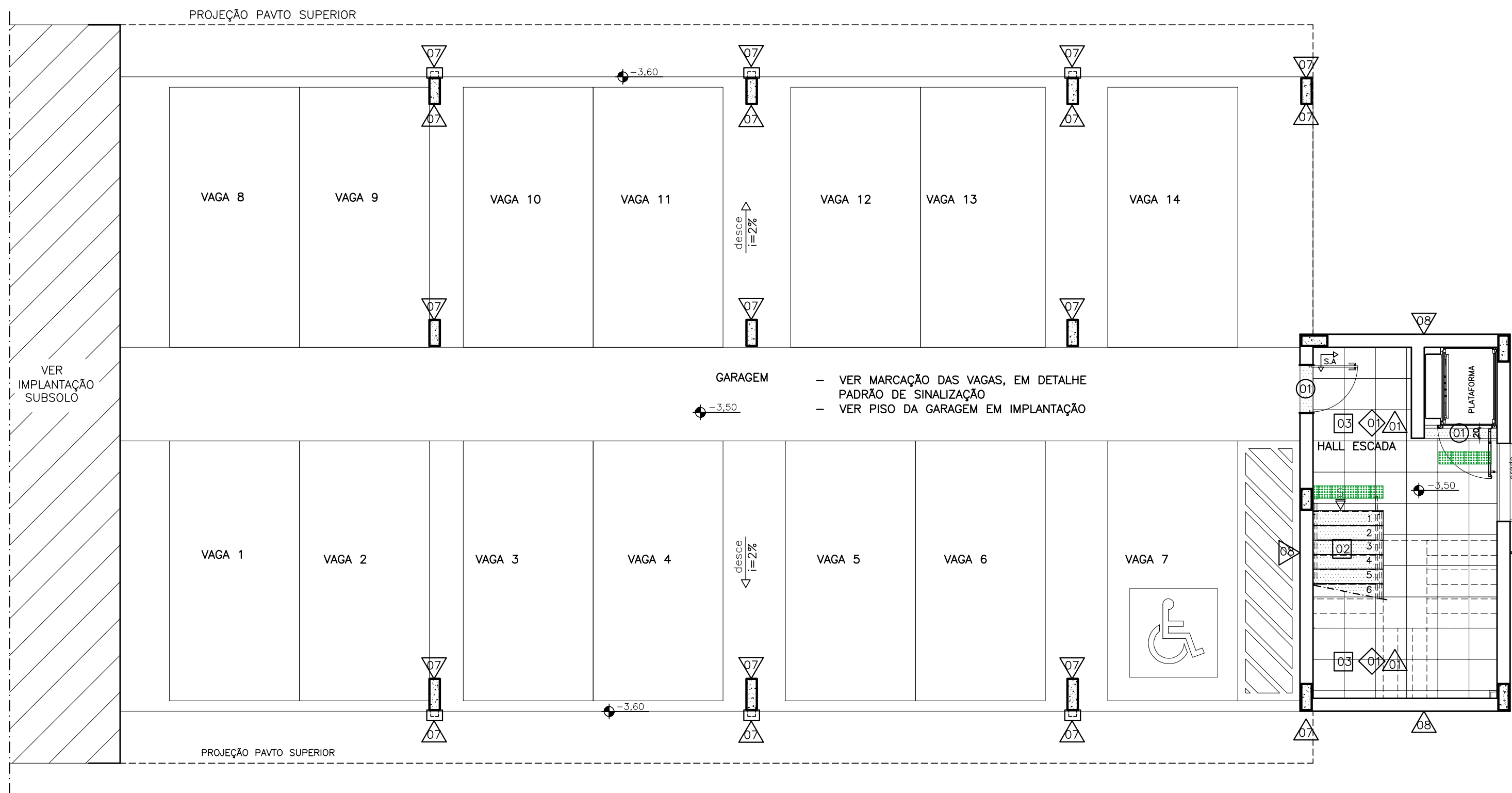

PLANTA DE PISOS E REVESTIMENTOS – SUBSOLO

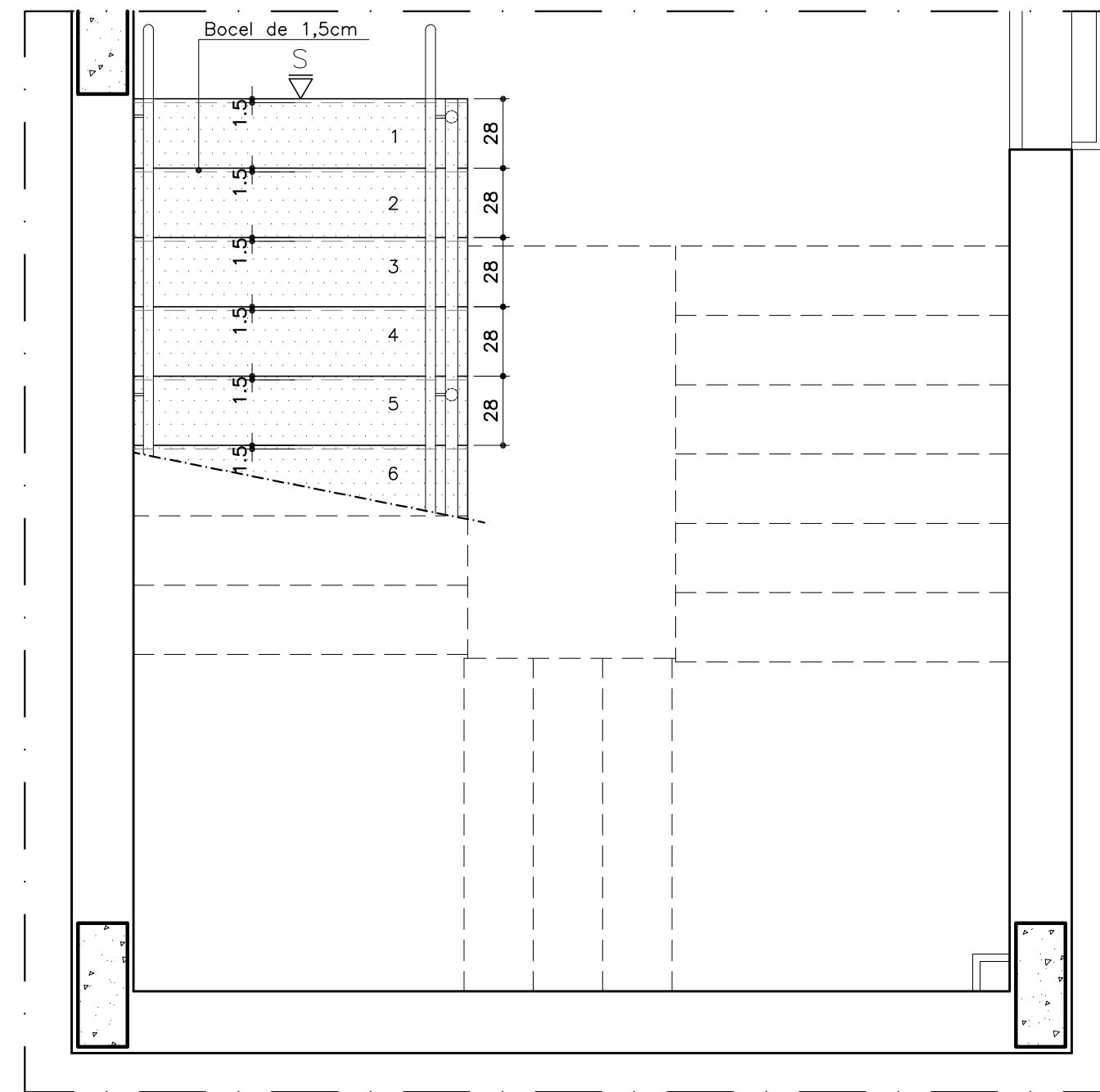

PAGINAÇÃO GRANITO ESCADA – PLANTA SUBSOLO

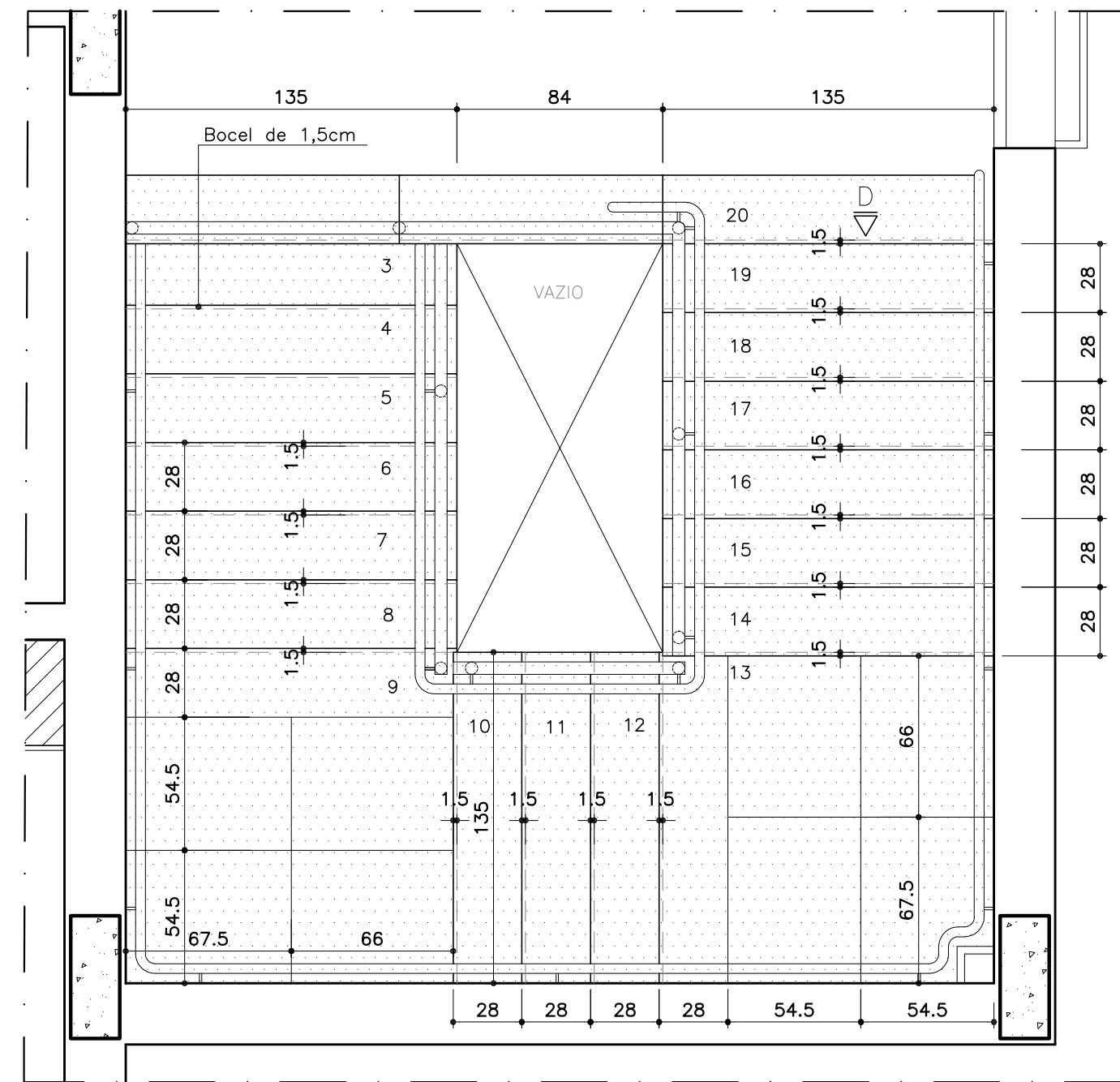

PAGINAÇÃO GRANITO ESCADA – PLANTA TÉRREO

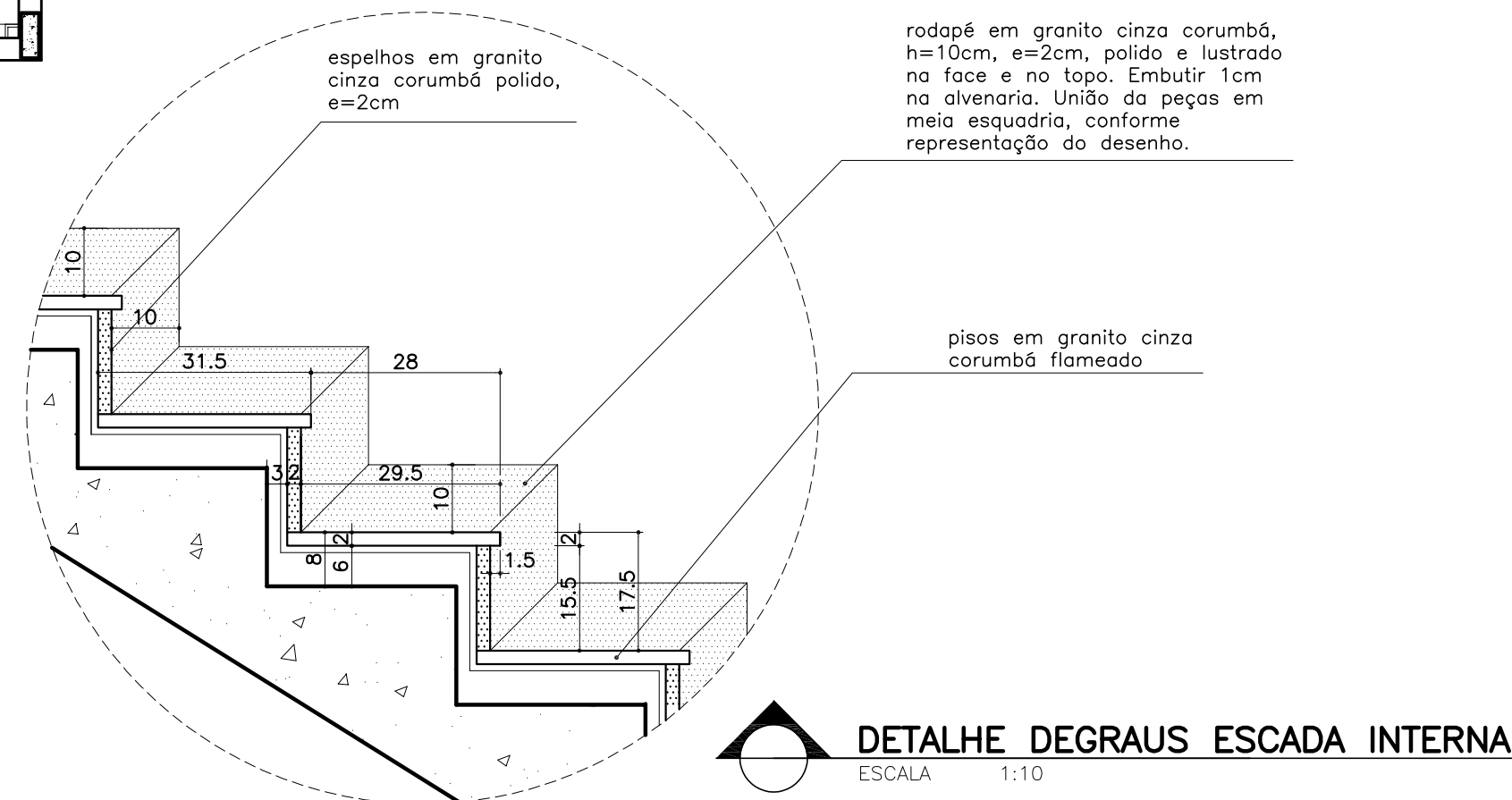

DETALHE DEGRAUS ESCADA INTERNA

ACABAMENTO DAS PAREDES	
01	Emassamento com massa corrida e pintura acrílica acetinada cor branco gelo, exceto onde indicado Cor – Ref Suviniil Galho seco (sistema self-color)
02	Cerâmica aplicada em parede, dimensão da peça até 2025cm², PEIII, qualidade extra, classe A, aprox 30x60cm, cor branco.
03	Revestimento em laminado melamínico acabamento fosco 1,3mm, colado em alvenaria. Forniwall ou equivalente. Cor a definir.
04	Revestimento em placas de granito vermelho brasilão polido com aplicação de impermeabilizante no verso (ver detalhe paginação granito)
05	Textura acrílica hidrorrepelente – aplicação com rolo – cor cinza médio. Ref. de cor: Suviniil Elefante (lado interno da platibanda torre)
06	Textura acrílica hidrorrepelente – aplicação com rolo – cor branco gelo (barriete e lado interno da platibandas)
07	Pintura esmalte sintético, cor preta até 70cm e cor amarela de 70 a 90cm e tratamento do concreto até o teto (garagem, todas as faces dos pilares aparentes)
08	Textura acrílica hidrorrepelente – tipo grafiaito – Cor 1 (cinza claro) – Referência: Suviniil Crômio (sistema self-color) (fachada)

ACABAMENTO DOS PISOS	
01	Piso argamassa 1:3, desempenado com acabamento cimentado esponjado (considerado como proteção mecânica da IMP) (laje técnica e barriete)
02	Degraus da escada em granito Cinza Corumbá ou Andorinha flameado, e=2cm, assentados com argamassa pré-fabricada de cimento colante. Aplicar resina na granito flameado.. OBS.: Os espelhos serão NO MESMO granito com acabamento polido.
03	Piso em porcelanato técnico (massa única), antiderrapante, (coeficiente de atrito maior ou igual a 0,4) borda retificada, 60x60cm, ref. ELIANE – Coleção Grânulos – Platina NA ou similar.
04	Piso tátil de alerta, 25x25cm. Nas áreas internas, utilizar piso de borracha colado sobre o piso acabado. cor: Preto

ACABAMENTO DOS RODAPÉS	
01	Rodapé em granito Cinza Corumbá ou Andorinha polido, e=2cm, h=10cm. * Embutir 1,0cm na alvenaria, exceto nas paredes de drywall
OBSERVAÇÕES: – NÃO HAVERÁ RODAPÉ ONDE O PISO FOR DE CONCRETO APARENTE OU CIMENTADO.	

ACABAMENTO DAS SOLEIRAS	
01	Soleira em granito Cinza Corumbá ou Andorinha flameado, com aplicação de resina.

OBSERVAÇÕES: –CONFERIR MEDIDAS NO LOCAL			
REV-00	EMISSION INICIAL	30/09/24	AROSSI
REVISÕES	DESCRIÇÃO	DATA	POR

MINISTÉRIO PÚBLICO DO ESTADO DE MINAS GERAIS PROJETO PADRÃO A5.2			
DETALHAMENTO: PISOS E REVESTIMENTOS			
CONTEÚDO: REVESTIMENTOS PISO E PAREDES, TÉRREO E SUBSOLO PAGINAÇÃO GRANITO ESCADA	REVISÃO 00	FOLHA:	01/03
DESENHO: Alessandra Rossi e Marcela Lordello	30/09/24		

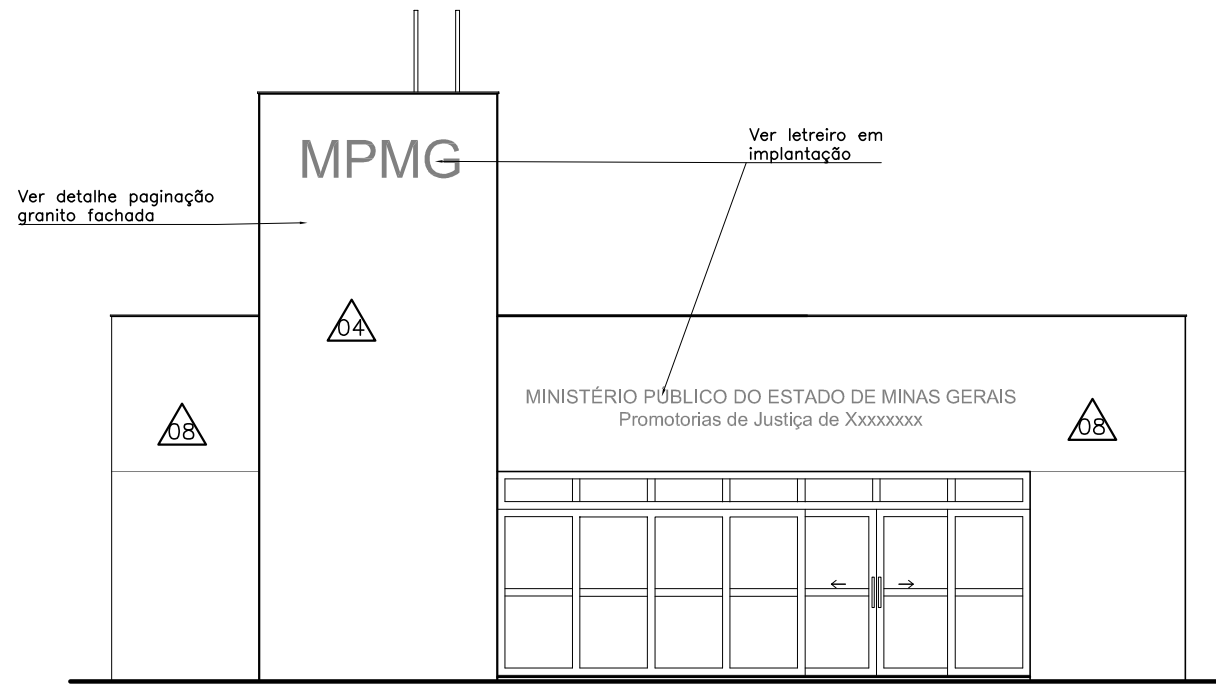

FACHADA FRONTAL
ESCALA 1:100

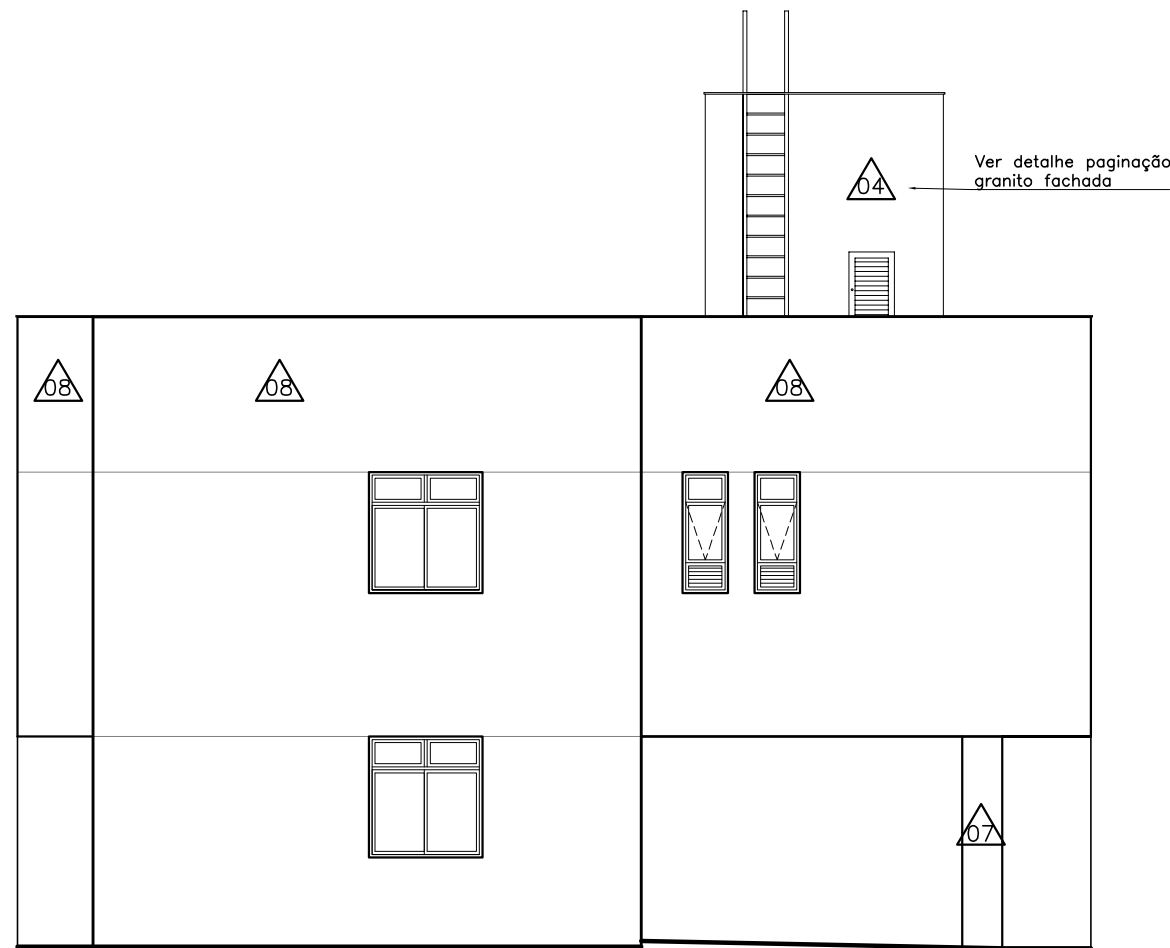

FACHADA POSTERIOR
ESCALA 1:100

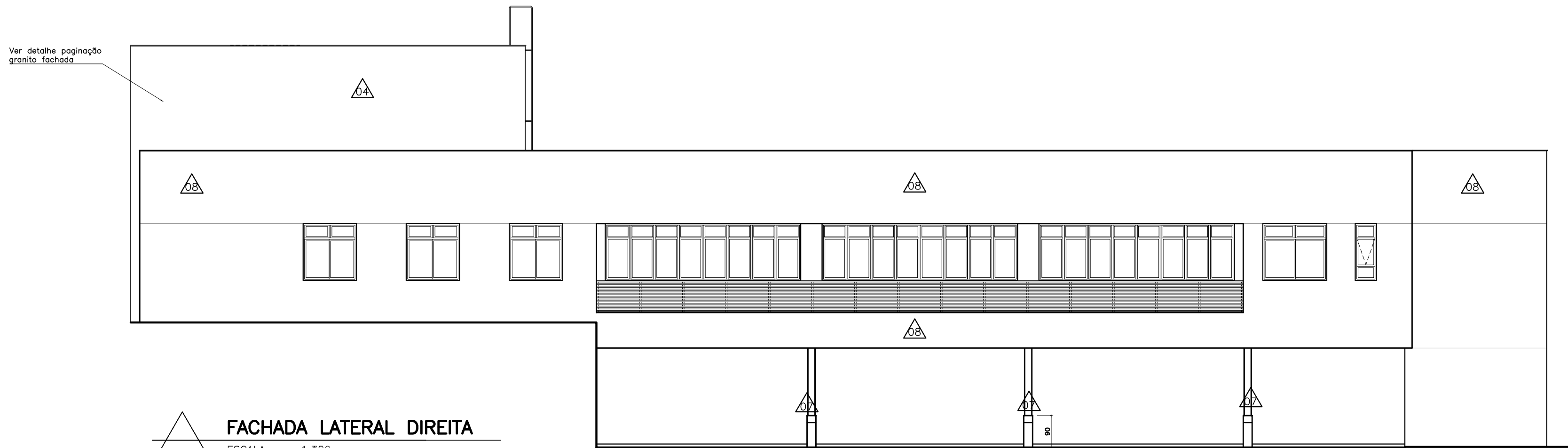

FACHADA LATERAL DIREITA
ESCALA 1:750

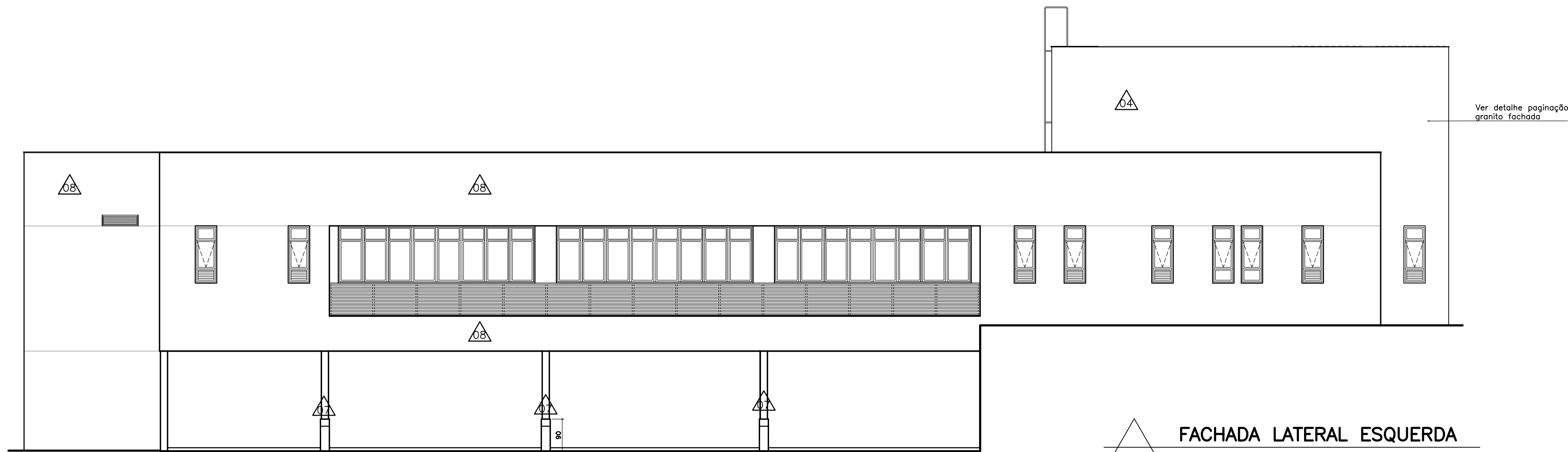

FACHADA LATERAL ESQUERDA
ESCALA 1:100

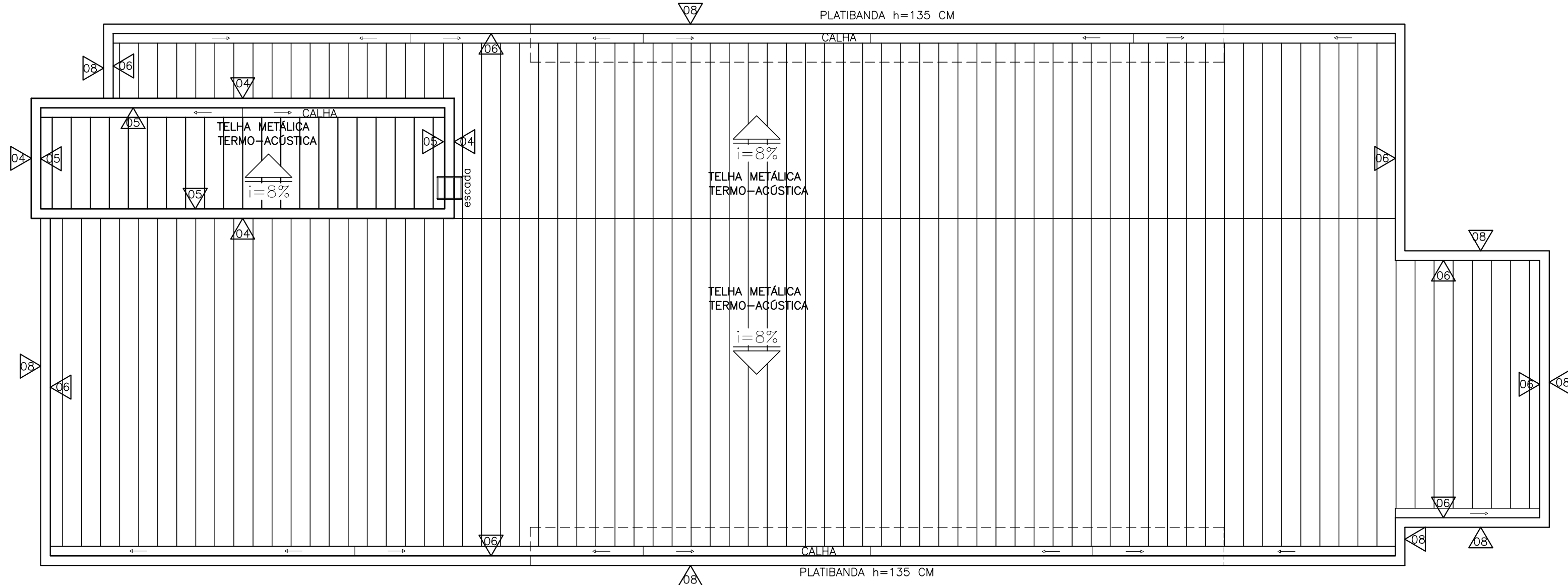

PLANTA DE REVESTIMENTOS - COBERTURA
ESCALA 1:100

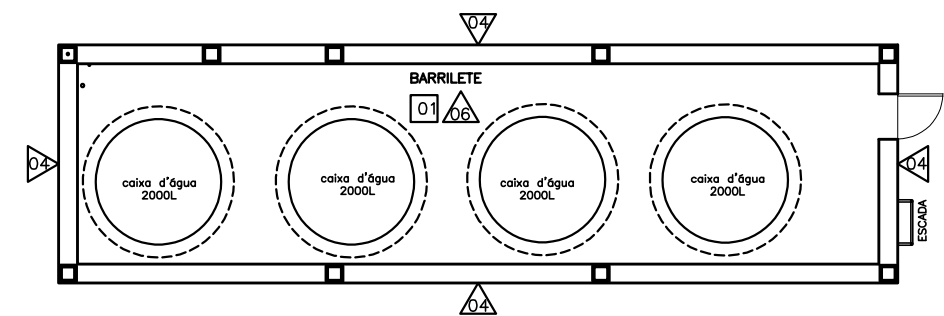

PLANTA DE PISOS E REVESTIMENTOS - BARRILETE
ESCALA 1:75

ACABAMENTO DAS PAREDES	
04	Revestimento em placas de granito vermelho brasilia polido com aplicação de impermeabilizante no verso.
05	Textura acrílica hidrorrepelente - aplicação com rolo - cor cinza médio. Ref. de cor: Suviniil Elefante (lado interno da platibanda torre)
06	Textura acrílica hidrorrepelente - aplicação com rolo - cor branco gelo (barrilete e lado interno da platibandas)
07	Pintura esmalte sintético, cor preta até 70cm e cor amarela de 70 a 90cm e tratamento do concreto até o teto (garagem, todas as faces dos pilares aparentes)
08	Textura acrílica hidrorrepelente - tipo grafitado - Cor 1 (cinza claro) - Referência: Suviniil Crômio (sistema self-color) (fachada)

OBSERVAÇÕES:
-CONFERIR MEDIDAS NO LOCAL

REV-00	EMISSION INICIAL	30/09/24	AROSSI
REVISÕES	DESCRIÇÃO	DATA	POR

MINISTÉRIO PÚBLICO DO ESTADO DE MINAS GERAIS PROJETO PADRÃO A5.2			
DETALHAMENTO: PISOS E REVESTIMENTOS			
CONTEÚDO:	REVESTIMENTOS BARRILETE, COBERTURA E FACHADAS	REVISÃO 00	FOLHA:
DESENHO:	Alessandra Rossi e Marcella Lordello	30/09/24	02/03

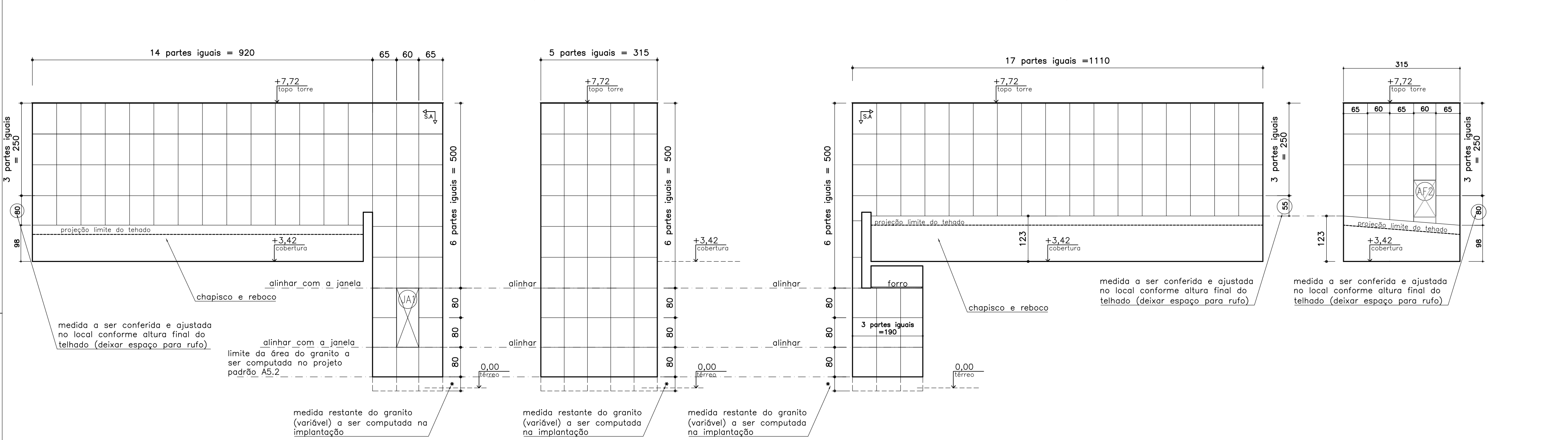

ÁREA DE GRANITO A SER REVESTIDA
FACHADA LATERAL ESQUERDA
ESCALA 1:75

ÁREA DE GRANITO A SER REVESTIDA
FACHADA FRONTAL
ESCALA 1:75

ÁREA DE GRANITO A SER REVESTIDA
FACHADA LATERAL DIREITA
ESCALA 1:75

ÁREA DE GRANITO A SER REVESTIDA
FACHADA FUNDOS
ESCALA 1:75

GRANITO VERMELHO BRASÍLIA OU JACARANDÁ VINHO (TOM AVERMELHADO)

- * APRESENTAR AMOSTRA DO GRANITO PARA APROVAÇÃO

FORNECIMENTO E ASSENTAMENTO DE REVESTIMENTO EM PLACAS DE GRANITO e=2cm, COM JUNÇÃO DAS PEÇAS NAS QUINAS EM MEIA ESQUADRIA. DEVERÁ REVESTIR AS FACHADAS DA TORRE.

ACABAMENTO: polido e lustrado nas faces vistas
DIMENSÕES: conforme paginação

- ANTES DO ASSENTAMENTO DAS PEÇAS, DEVERÁ SER APLICADO IMPERMEABILIZANTE NO VERSO DO GRANITO: realizar a impermeabilização do verso de todo o revestimento da fachada de granito (tardoz), com aplicação de revestimento flexível monocomponente, protegendo contra umidade ascendente outros materiais que possam causar algum tipo de mancha às placas.
- AS PLACAS DEVERÃO SER ASSENTADAS COM ARGAMASSA PRÉ-FABRICADA DE CIMENTO AC-III E INSERTS METÁLICOS, CONFORME DESCRITO NO CADERNO DE ESPECIFICAÇÕES, E FORAM SEPARADAS EM 3 GRUPOS:

1- Placas de granito Vermelho Brasília ou Jacarandá Vinho instaladas nas fachadas, no encontro dos peitoris de janelas e platibandas, fixadas com inserts metálicos

As peças de granito das quinas do volume deverão ter acabamento em meia esquadria. As outras peças deverão ter acabamento em quina reta.

Fixação: para cada placa de granito deve-se utilizar 2 unidades do insert metálico G-Fix 2 ou similar na face inferior e 2 unidades do insert metálico G-Fix 4 ou similar (próprio para peitoril) na face superior.

2- Placas de granito Vermelho Brasília ou Jacarandá Vinho instaladas nas fachadas, no encontro das vergas das janelas, fixadas com inserts metálicos

Essas peças deverão ter acabamento em meia esquadria.

Fixação: para cada placa de granito deve-se utilizar 2 unidades do insert metálico G-Fix 5 ou similar (próprio para vergas de janela) na face inferior e 2 unidades do insert metálico G-Fix 2 ou similar na face superior.

3- Placas de granito Vermelho Brasília ou Jacarandá Vinho instaladas nas fachadas, exceto no encontro dos peitoris e das vergas das janelas, fixadas com inserts metálicos

As peças de granito das quinas do volume da torre e das quinas das espalas das janelas deverão ter acabamento em meia esquadria. As outras peças deverão ter acabamento em quina reta.

Fixação: para cada placa de granito deve-se utilizar o insert metálico G-Fix 2 ou similar, sendo 2 unidades na face inferior e 2 unidades na face superior.

- REJUNATAMENTO ENTRE AS PLACAS DE GRANITO: as juntas de assentamento das placas de granito serão do tipo juntas de liberdade, conforme descrito no Caderno de Especificações

OBSERVAÇÕES:

—CONFERIR MEDIDAS NO LOCAL

REV-00	EMIÇÃO INICIAL	30/09/24	AROSSI
REVISÕES	DESCRIÇÃO	DATA	POR

MINISTÉRIO PÚBLICO DO ESTADO DE MINAS GERAIS PROJETO PADRÃO A5.2		
DETALHAMENTO: PISOS E REVESTIMENTOS		
CONTEÚDO:	PAGINAÇÃO DE GRANITO FACHADAS (TORRE)	REVISÃO 00
DESENHO:	Alessandra Rossi e Marcella Lordello	30/09/24
		FOLHA: 03/03